# Блок-схема представления отчетности в рамках механизма «расширенной ответственности производителей» и уплаты экологического сбора (за 2025 отчетный год)

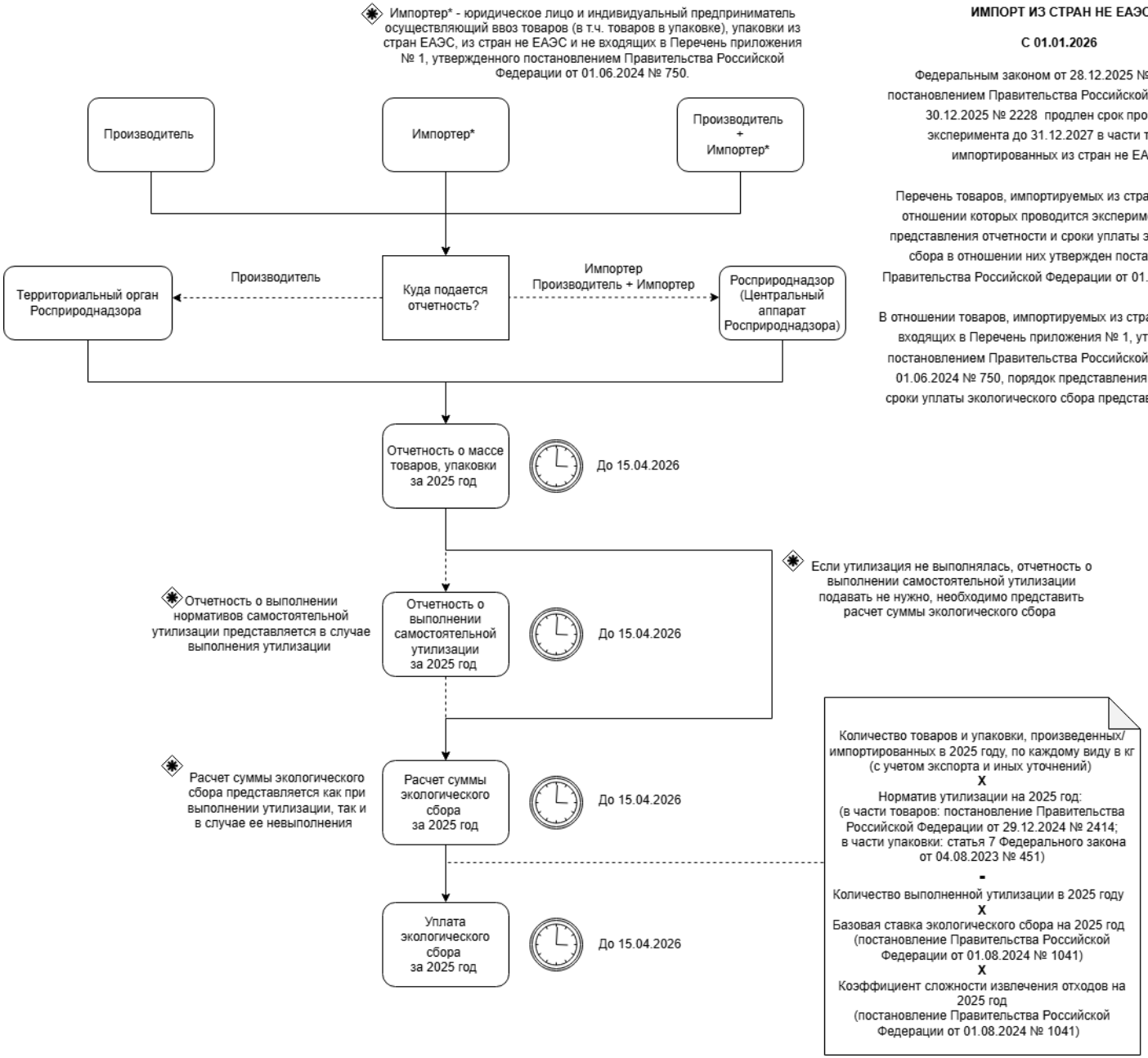


**ИМПОРТ ИЗ СТРАН НЕ ЕАЭС**

**С 01.01.2026**

Федеральным законом от 28.12.2025 № 495-ФЗ и постановлением Правительства Российской Федерации от 30.12.2025 № 2228 продлен срок проведения эксперимента до 31.12.2027 в части товаров, импортированных из стран не ЕАЭС.

Перечень товаров, импортируемых из стран не ЕАЭС, в отношении которых проводится эксперимент, порядок представления отчетности и сроки уплаты экологического сбора в отношении них утвержден постановлением Правительства Российской Федерации от 01.06.2024 № 750.

В отношении товаров, импортируемых из стран не ЕАЭС и не входящих в Перечень приложения № 1, утвержденного постановлением Правительства Российской Федерации от 01.06.2024 № 750, порядок представления отчетности и сроки уплаты экологического сбора представлен на схеме.
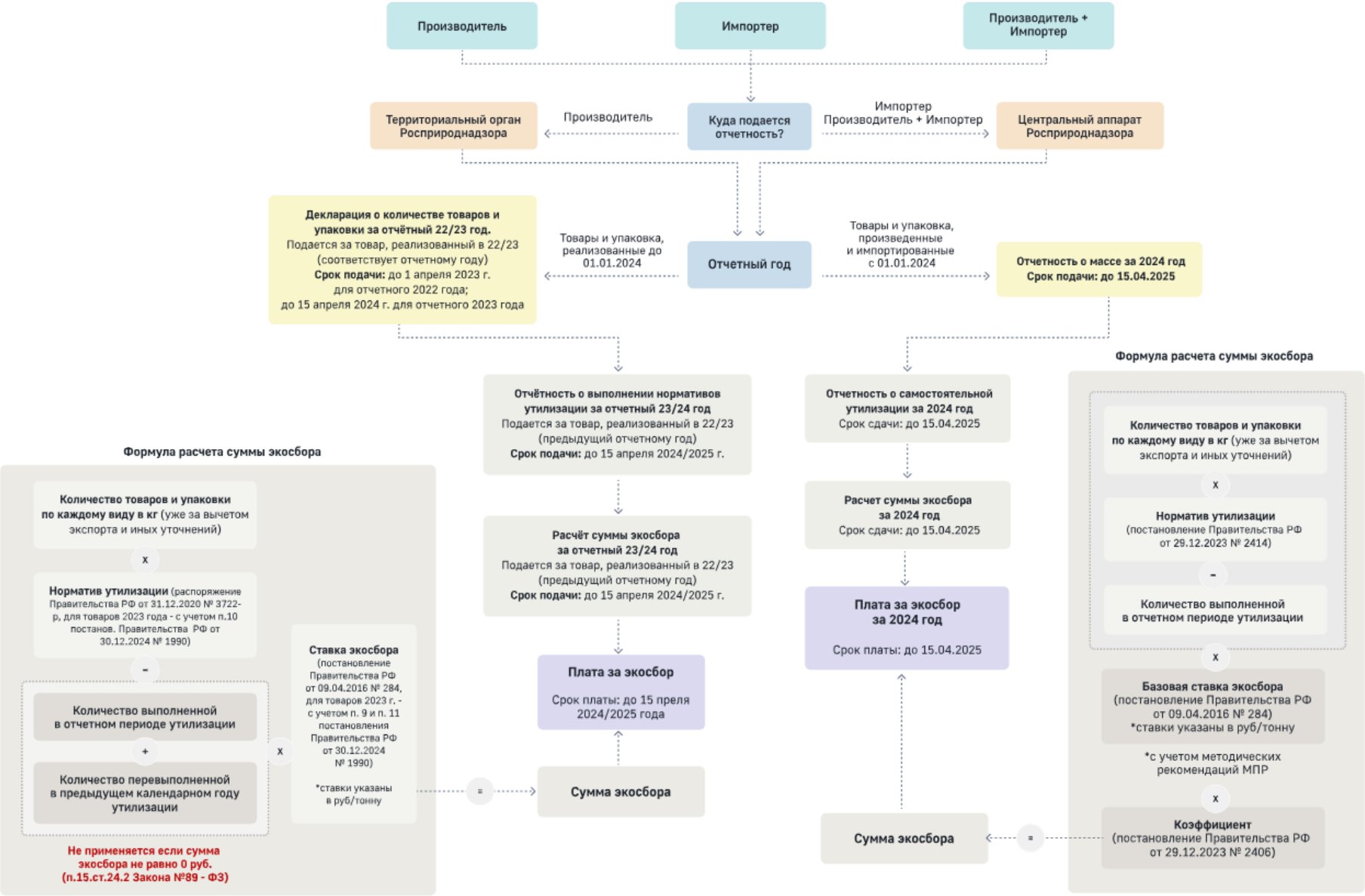
# Блок-схема представления отчетности в рамках механизма «расширенной ответственности производителей» и уплаты экологического сбора (за 2022 - 2024 отчетные годы)